症例集 - 奥歯 インプラント

治療前

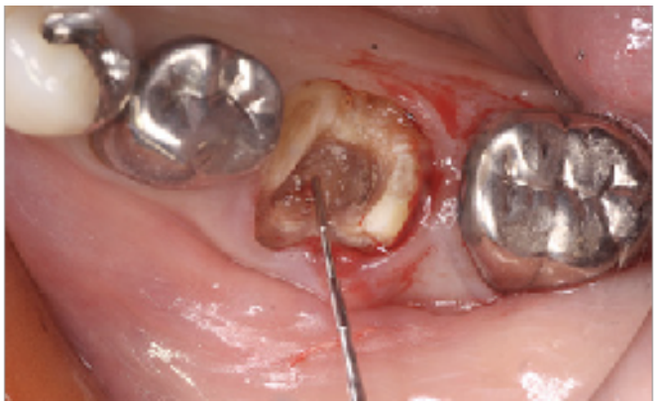

治療後

年齢・性別	40 代、女性
主訴	左下の歯が痛む
治療法	インプラント治療
治療期間	1. インプラント埋入→(3〜6 ヶ月)→2.2 次手術、仮歯型取り→(1 週間)→ 3. 最終被せ物の作成→(4 週間)→4. 被せ物装着で約 8 ヶ月間。
治療の説明	むし歯や怪我で失った歯をインプラントで治療する方法です。隣の歯を削らなくても良い、メリットがあります。
治療のリスク	手術をする必要があり、骨やお体の状況によってはできない場合があります。治療後も、インプラント周囲炎などのリスク回避のために、定期検診が必要です。

メリット	主なデメリット・副作用
・隣の歯を削らなくていい ・隣の歯に負担がかからない ・見た目がよい ・違和感が少ない ・自分の歯のように噛むことができる	・手術の必要がある ・治療期間がかかる ・骨や全身の状態によってはできないこともある ・費用がかかる

治療費用	ノーベルバイオケア社製インプラント 285,000 円（税込）＋ 仮歯 25,000 円（税込）＋ 被せ物 95,000 円（税込） 合計 **405,000 円（税込）**