症例集 - お子様の歯の矯正症例

治療前

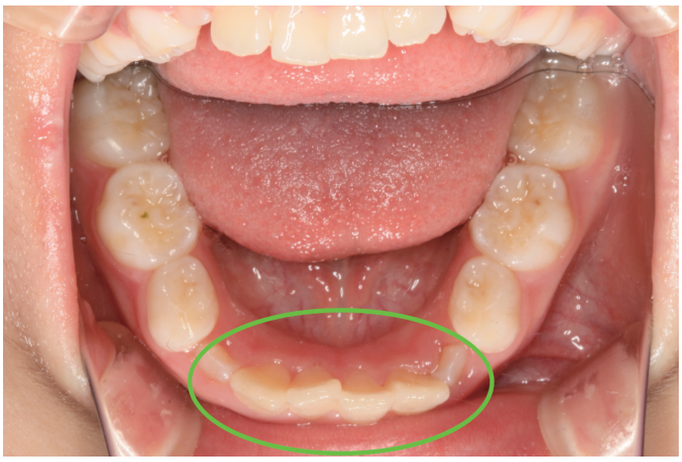

治療後

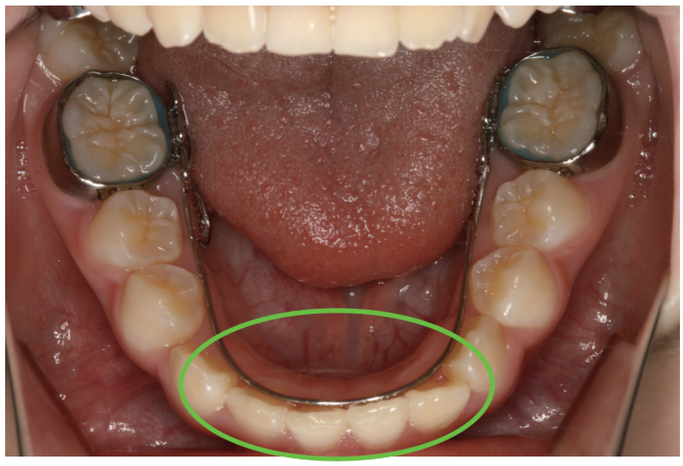

年齢・性別	10 代、女児	患者様のご要望	下の前歯のガタガタを治したい
治療法	小児矯正（3D リンガル）		
治療期間	拡大床は平均 6 ヶ月、3D リンガルとクワドは人によって期間は異なります。月 1 のメンテナンスが必要です。		
治療の説明	拡大床は顎が小さく、歯が重なって生えた場合に効果がある治療法です。自宅だけで装着する装置です。痛みも少なく、取り外せるのが 特徴です。3D リンガルは歯の内側に装着する装置です。 痛みも少なく、取り外せない器具です。		
治療のリスク	飲食物の制限あり		
メリット		主なデメリット・副作用	
・痛みを感じにくい ・3D リンガルやクワドは口を開いても見えずらい。		・ワイヤーが曲がる、あるいは破損する恐れがある。 ・使用しない期間があると、合わなくなる場合がある。	
治療費用	矯正検査 **20,000 円**　拡大床 **65,000 円** 3D リンガル 上下顎 **200,000 円**　3D クワド 片顎 **60,000 円**		